BIERUŃ
CI PRZAJE

# PODSUMOWANIE KADENCJI

# 2014-2018

BIERUŃ
CI PRZAJE

# BUDŻET

DOCHODY – 372 mln zł

WYDATKI – 381 mln zł

BIERUŃ
CI PRZAJE

# INWESTYCJE:

Drogi i przystanki – 34,9 mln zł

Gospodarka mieszkaniowa – 589 tys. zł

Cmentarze – 30 tys. zł

Administracja – 6,46 mln zł

Bezpieczeństwo – 1,14 mln zł

Oświata – 15,3 mln zł

Ochrona środowiska – 21,5 mln zł

Kultura – 3,8 mln zł

Sport i kultura fizyczna – 2,4 mln

**SUMA – 83,2 mln zł**

BIERUŃ
CI PRZAJE

# POZYSKANE ŚRODKI ZEWNĘTRZNE

| Rok | Liczba podpisanych umów | Wartość projektów | Kwota dofinansowania |
|---|---|---|---|
| 2015 | 5 | 10 305 360,63 | 8 829 307,64 |
| 2016 | 9 | 15 216 518,03 | 6 003 893,62 |
| 2017 | 8 | 21 523 812,14 | 12 209 481,89 |
| 2018 | 10 | 23 554 537,28 | 11 576 652,85 |
| Suma: | 32 | 70 600 228,08 | 38 619 336,00 |

BIERUŃ
CI PRZAJE

ZADANIA INWESTYCYJNO-REMONTOWE

# PRZYKŁADOWE REALIZACJE

BIERUŃ
CI PRZAJE

# BUDOWA PRZEDSZKOLA NR 3

2016

BIERUŃ
CI PRZAJE

# TERMOMODERNIZACJA

## Szkoły Podstawowej nr 1

2017

BIERUŃ
CI PRZAJE

# TERMOMODERNIZACJA

## Gimnazjum nr 1

2015

BIERUŃ
CI PRZAJE

2016

# ROZBUDOWA PRZEDSZKOLA NR 2

BIERUŃ
CI PRZAJE

# **MODERNIZACJA PŁYWALNI** ORAZ BUDOWA BOISKA DO **SQUASH**

2017

BIERUŃ
CI PRZAJE

# REMONT DK „GAMA”

2018

BIERUŃ
CI PRZAJE

# REMONT DACHU DK „GAMA”

**KOSZT: 82,9 tys. zł**

grudzień 2015

BIERUŃ
CI PRZAJE

# WYKONANIE INSTALACJI FOTOWOLTAICZNEJ NA HALI SPORTOWEJ W BIERUNIU NOWYM

2015-2016

BIERUŃ
CI PRZAJE

# REMONT DACHU RCKG „REMIZA”

2017

BIERUŃ
CI PRZAJE

# REMONT DACHU HALI SPORTOWEJ W BIERUNIU STARYM

2018 – W TRAKCIE REALIZACJI

BIERUŃ
CI PRZAJE

# BUDOWA DOMU DZIENNEJ OPIEKI „SENIOR +”

**KOSZT: 686 tys. zł**

**DOFINANSOWANIE: 300 tys. zł**

BIERUŃ
CI PRZAJE

# MODERNIZACJA SKATEPARKU

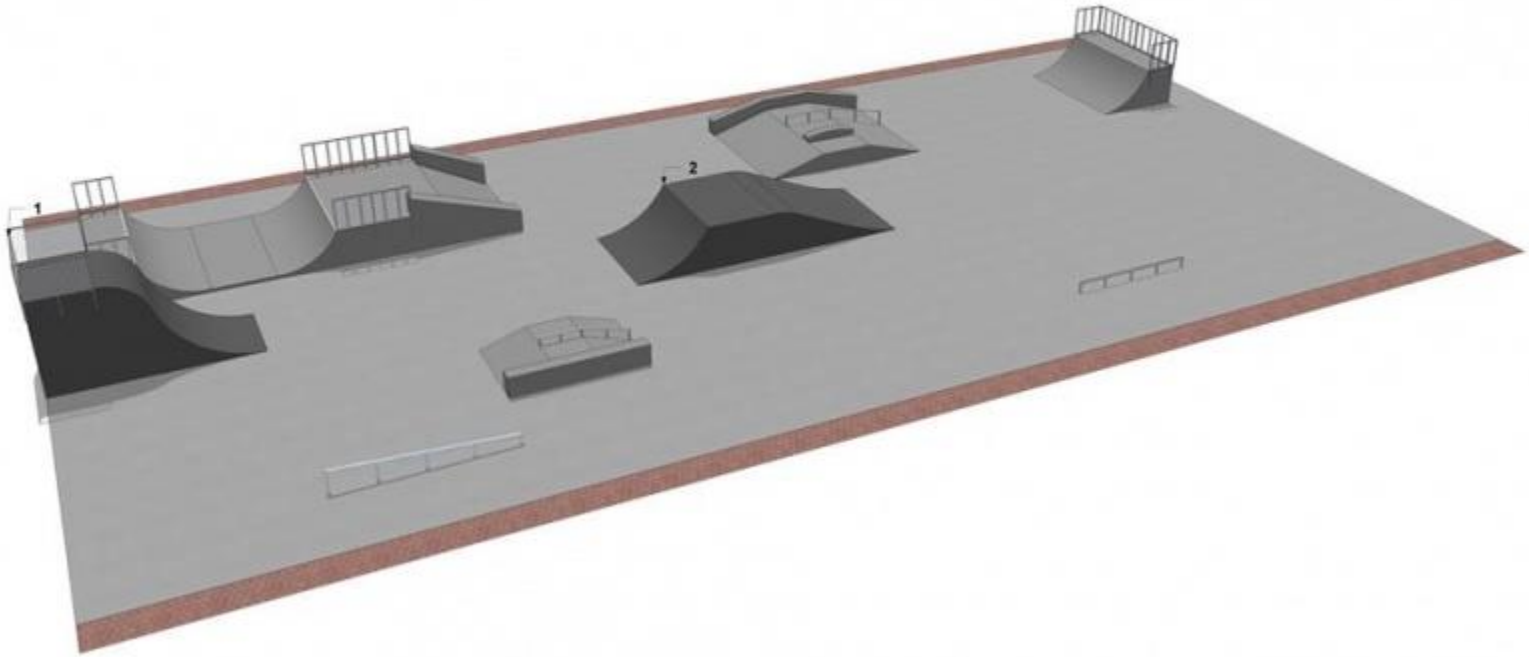


2018

BIERUŃ
CI PRZAJE

# NOWE BOISKA DO GRY W BULE

Współpraca ze Stowarzyszeniem „Wspólna Europa”

sierpień – wrzesień 2017

BIERUŃ
CI PRZAJE

# MODERNIZACJA BOISKA W ŚCIERNIACH

2018

BIERUŃ
CI PRZAJE

# ZAGOSPODAROWANIE TERENU WOKÓŁ ŁYSINY

2016 - 2017

BIERUŃ
CI PRZAJE

# WYKONANIE STUDNI GŁĘBINOWEJ PRZY ŁYSINIE

2016

BIERUŃ
CI PRZAJE

# 20 NOWYCH PLACÓW ZABAW / SIŁOWNI

BIERUŃ
CI PRZAJE

# USPRAWNIENIE KOMUNIKACYJNE

# CENTRUM MIASTA

BIERUŃ
CI PRZAJE

# UL. TOROWA, BARAŃCOWA, KOCYNDRA, BARYKI

BIERUŃ
CI PRZAJE

# PLANTY KAROLA
# + łącznik do hali sportowej BOSIR

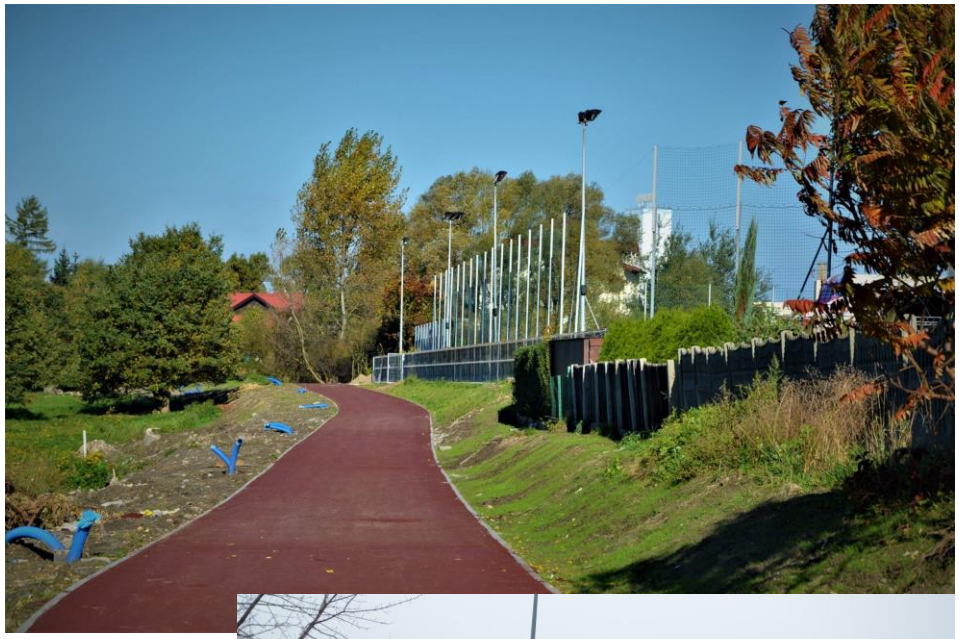

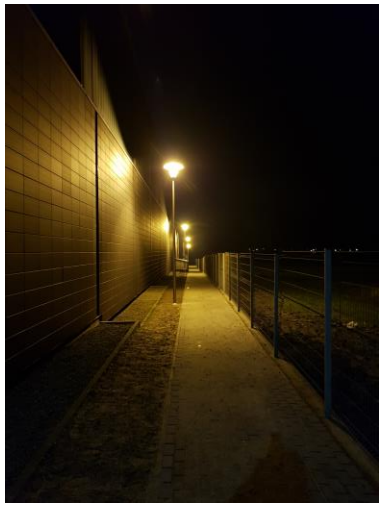

BIERUŃ
CI PRZAJE

# PRZEBUDOWA UL. MAJOWEJ

BIERUŃ
CI PRZAJE

# REMONT DROGI WEWNĘTRZEJ
# OSIEDLE HOMERA

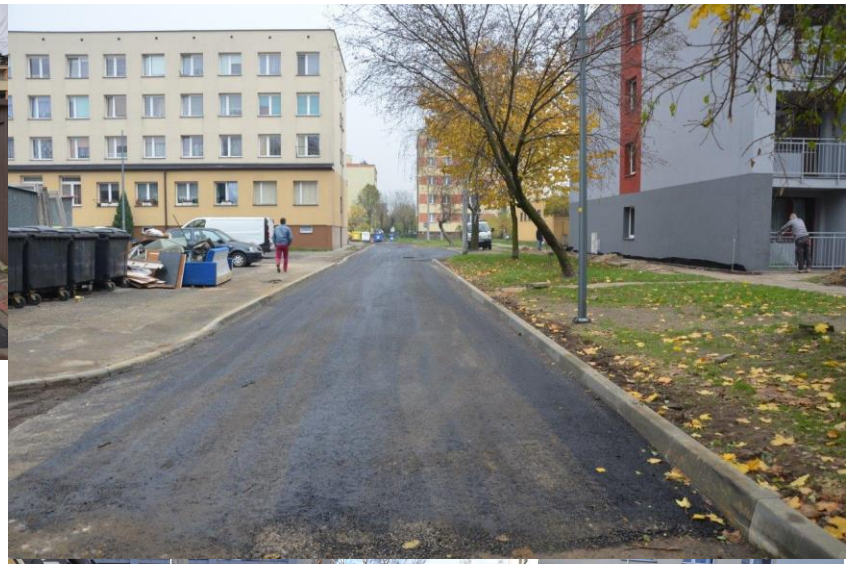

BIERUŃ
CI PRZAJE

# REMONT UL. GRANITOWEJ

BIERUŃ
CI PRZAJE

# UL. LICEALNA

**DŁUGOŚĆ – 326 m**

BIERUŃ
CI PRZAJE

# UL. RÓWNOLEGŁA

**DŁUGOŚĆ – 1193 m**

BIERUŃ
CI PRZAJE

# USPRAWNIENIE KOMUNIKACYJNE WOKÓŁ PRZEDSZKOLA NR 3

BIERUŃ
CI PRZAJE

# UL. KADŁUBOWA

BIERUŃ
CI PRZAJE

# UL. PORĄBEK

**DŁUGOŚĆ – 520 m**

BIERUŃ
CI PRZAJE

# UL. STREFOWA I EKONOMICZNA

BIERUŃ
CI PRZAJE

# PARKINGI PRZY UL. WĘGLOWEJ

BIERUŃ
CI PRZAJE

# BUDOWA MIEJSC PARKINGOWYCH NA OSIEDLU CHEMIKÓW

BIERUŃ
CI PRZAJE

# DROGA DO GARAŻY

BIERUŃ
CI PRZAJE

# Budowa parkingów wraz z systemem „Roweru metropolitalnego” GRANITOWA / LICEALNA

BIERUŃ
CI PRZAJE

# MODERNIZACJA OŚWIETLENIA W MIEŚCIE

ŁĄCZNIE PONAD 1000 OPRAW

**ŁĄCZNY KOSZT: 3,48 mln zł**

**ŁĄCZNE DOFINANSOWANIE: 1,65 mln. zł**

BIERUŃ
CI PRZAJE

# REMONT I NADBUDOWA HALI SPORTOWEJ I ŚWIETLICY ŚRODOWISKOWEJ HOMERA

koncepcja autorska - wszelkie prawa zastrzeżone

STUDIO PROJEKTOWE
**JAKUB GAŁĘSKI**

inwestor: **BIERUŃSKI OŚRODEK SPORTU I REKREACJI**
UL. RYNEK 14, 43-150 BIERUŃ

**SALA SPORTOWA I ŚWIETLICA**
"HOMERA CENTRUM"

BIERUŃ
CI PRZAJE

# NOWA SALA GIMNASTYCZNA PRZY SZKOLE PODSTAWOWEJ NR 1

BIERUŃ
CI PRZAJE

# ZAGOSPODAROWANIE TERENÓW WOKÓŁ BIERUŃSKIEJ GROBLI

BIERUŃ
CI PRZAJE

# ZAGOSPODAROWANIE PACIORKOWCÓW

BIERUŃ
CI PRZAJE

# GOSPODARKA KOMUNALNA

BIERUŃ
CI PRZAJE

# WYSZCZEGÓLNIENIE KOSZTÓW

KOMUNIKACJA – 12 864 669,69 zł

UTRZYMANIE ZIELENI – 1 550 415,05 zł

OŚWIETLENIE MIASTA – 4 323 191,87 zł

UTRZYMANIE CZYSTOŚCI – 2 119 868,17 zł

AKCJA ZIMA – 937 222,07 zł

w tym z dotacji powiatowej - 266 945,23 zł

BIERUŃ
CI PRZAJE

# ZASOBY MIESZKANIOWE

ILOŚĆ MIESZKAŃ W ZASOBACH GMINNYCH – 327

KOSZTY UTRZYMANIA MIESZKAŃ – 4 128 000 zł

KOSZTY REMONTOWE – 267 735,38 zł

BIERUŃ
CI PRZAJE

# BEZPIECZEŃSTWO

BIERUŃ
CI PRZAJE

# WYDATKI GMINY NA OSP

- WYDATKI OGÓŁEM – **1 902 985 zł**
- NA ZAKUP I UTRZYMANIE SPRZĘTU – **496 820 zł**
- WYPŁATA EKWIWALENTU – **228 137 zł**

BIERUŃ
CI PRZAJE

# DODATKOWY SPRZĘT DLA OSP

- 2017 r. - Pozyskanie środków z Funduszy Europejskich na zakup sprzętu dla OSP do przeciwdziałania i usuwania skutków klęsk żywiołowych – 404.928 zł (w tym 313.908 zł sprzęt i wyposażenie, 91.020 zł specjalistyczna przyczepa).

- 2018 r. - pozyskanie funduszy z Ministerstwa Sprawiedliwości na zakup sprzętu ratownictwa dla Jednostek OSP, niezbędnego do udzielania pomocy poszkodowanym bezpośrednio w miejscu popełnienia przestępstwa – 40.392 zł przyznano z Funduszu, wydatkowano 26.892,00 zł

- 2018 r. - zakup specjalistycznego średniego samochodu ratowniczo-gaśniczego dla OSP Czarnuchowice - 813.645 zł

BIERUŃ
CI PRZAJE

# DOPOSAŻENIE MAGAZYNÓW POWODZIOWYCH

Doposażenie magazynów powodziowych gminy Bieruń na kwotę 370 000,00 zł, sprzętem pozyskanym ze Śląskiego Zarządu Melioracji i Urządzeń Wodnych w Katowicach.

BIERUŃ
CI PRZAJE

# DODATKOWE DZIAŁANIA W ZAKRESIE BEZPIECZEŃSTWA

- 2017 r. – **powołanie Zespołu Roboczego ds. Zagrożenia Powodziowego na Obszarze Bijasowic.** (zaprojektowano i rozpoczęto budowę rurociągu i zbiornika przeciwpowodziowego,
- 2017 r. - zakup aplikacji mobilnej z modułem ostrzegania dla gminy Bieruń,
- 2018 r. - włączenie Bierunia do sieci wodowskazów (4 posiadane przez gminę) dodatkowo 4 zakupionych przez Starostwo.

BIERUŃ
CI PRZAJE

# PROJEKT ZAMKNIĘCIA UJŚCIA POTOKU STAWOWEGO

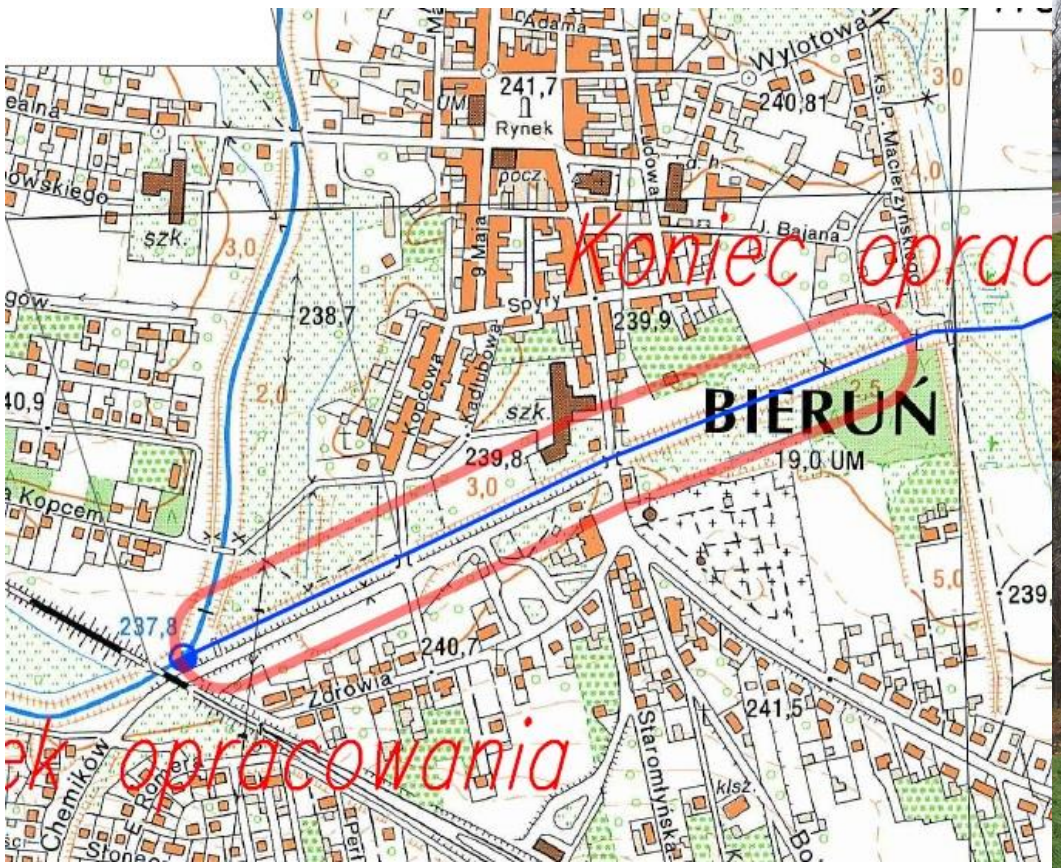

**160 000,00 zł**

2016

BIERUŃ
CI PRZAJE

# DZIAŁANIA PRZECIWPOWODZIOWE

RADA MIEJSKA
w BIERUNIU

**UCHWAŁA NR VII/5/2017**
**RADY MIEJSKIEJ W BIERUNIU**

z dnia 25 maja 2017 r.

**w sprawie podjęcia natychmiastowych działań zabezpieczających miasto Bieruń przed powodzią**

Na podstawie art. 18 ust. 1 ustawy o samorządzie gminnym z dnia 8 marca 1990 r. (t.j. Dz. U. z 2016 r., poz. 446 r. z późn. zm.), na wniosek Przewodniczącego Rady Miejskiej,

**RADA MIEJSKA W BIERUNIU**
**uchwala:**

**§ 1.** Wyrazić zaniepokojenie stanem infrastruktury przeciwpowodziowej oraz wyrazić zdecydowany sprzeciw wobec braku działań w zakresie ochrony przed powodzią terenów miasta Bierunia.

**§ 2.** Wystąpić ze stanowiskiem do instytucji odpowiedzialnych za właściwe utrzymanie, wymienionej w §1 infrastruktury, o natychmiastowe podjęcie skutecznych działań, zapewniających bezpieczeństwo powodziowe mieszkańcom Bierunia.

**§ 3.** Treść stanowiska stanowi załącznik do uchwały.

**§ 4.** Uchwałę przekazać Prezydentowi Rzeczypospolitej Polskiej, Prezesowi Rady Ministrów, Marszałkowi Sejmu RP, Marszałkowi Senatu RP, Marszałkowi Województwa Śląskiego oraz wszystkim organom stanowiącym gmin powiatu bieruńsko-lędzińskiego.

**§ 5.** Wykonania uchwały powierzyć Burmistrzowi Miasta Bierunia.

**§ 6.** Uchwala wchodzi w życie z dniem podjęcia.

RADA MIEJSKA
w BIERUNIU

**STANOWISKO**
**Rady Miejskiej w Bieruniu**
z dnia 27 października 2016 r.

Bieruń ze względu na niekorzystne usytuowanie pod względem hydrograficznym w szczególności ze względu na nizinny charakter oraz znajdujące się w jego obrębie rzeki: Wisła, Przemsza, Mleczna, Gostynka oraz rzeka Soła dopływ do Wisły (około 1 km za Bieruniem), jest największą zlewnią w województwie śląskim.

Ponadto na terenie Gminy znajdują się potoki i inne cieki wodne jak np. Potok Stawowy i potok Goławiecki, który niesie wody bezpośrednio do Wisły i jest bardzo niebezpieczny nawet przy niewielkich opadach.

W związku z powyższym Rada Miejska w Bieruniu wyraża zaniepokojenie brakiem działań organów odpowiedzialnych za ochronę przeciwpowodziową, a w szczególności Śląskiego Zarządu Melioracji i Urządzeń Wodnych w Katowicach oraz Regionalnego Zarządu Gospodarki Wodnej w Gliwicach.

**Rada Miejska w Bieruniu zobowiązuje Burmistrza Miasta Bierunia do podjęcia działań względem ww. organów mających na celu poprawę stanu bezpieczeństwa przeciwpowodziowego w Gminie Bieruń.**

(stanowisko zostało przyjęte jednogłośnie, przy 15 głosach za)

PRZEWODNICZĄCY
RADY MIEJSKIEJ
w BIERUNIU
ADAM ROZ...

RADA MIEJSKA
w BIERUNIU

Załącznik do Uchwały Nr VII/5/2017
Rady Miejskiej w Bieruniu
z dnia 25 maja 2017 r.

**STANOWISKO**
**w sprawie bezpieczeństwa przeciwpowodziowego Bierunia**

Rada Miejska w Bieruniu mając na uwadze stan infrastruktury przeciwpowodziowej, wyraża zdecydowany sprzeciw wobec braku działań w zakresie ochrony przed powodzią terenów miasta Bierunia. Zaniepokojeni stanem bezpieczeństwa przeciwpowodziowego są również mieszkańcy miasta.

Powodzie, jakie nawiedziły miasto w 1997 i 2010 roku, spowodowane były złym stanem wałów przeciwpowodziowych, który wynikał w głównej mierze z wieloletnich zaniedbań w utrzymaniu i budowie zabezpieczeń przeciwpowodziowych. Deklaracje przedstawicieli polskiego rządu, złożone w 2010 r. dawały gwarancję szybkiej realizacji zapowiadanych inwestycji. Niestety, mimo upływu czasu i posiadanej dokumentacji, część z nich nie została wykonana.

Na pilną realizację nadal oczekują:

1. Modernizacja i nadbudowa lewostronnego obwałowania rzeki Wisły w Bieruniu-Czarnuchowicach od ujścia rzeki Przemszy do mostu w ulicy Warszawskiej,
2. Przebudowa i odbudowa obustronnych wałów przeciwpowodziowych rzeki Gostynki w km 3+000-4+200,
3. Odbudowa i przebudowa obwałowań przeciwpowodziowych rzeki Mlecznej na terenie m. Bieruń Stary w km 1+900-4+350,
4. Przebudowa i odbudowa obustronnych wałów przeciwpowodziowych rzeki Gostynki w km: wał lewy 4+200-10+620, wał prawy 4+200-11+450.

Znaczący wpływ na sytuację powodziową miasta mają także skutki eksploatacji górniczej. Planowane przez przedsiębiorcę górniczego działania zabezpieczające i naprawcze są niewystarczające, zbyt rozciągnięte i odległe w czasie. Dowodem na to było m.in. lokalne podtopienie w rejonie Bijasowic w dniach 28 kwietnia – 1 maja 2017 r.

W związku z powyższym władze miasta Bierunia ponownie apelują do wszystkich kompetentnych organów władzy państwowej i samorządowej o pomoc oraz podjęcie niezwłocznych działań, mających na celu zaangażowanie się podmiotów odpowiedzialnych za utrzymanie infrastruktury przeciwpowodziowej i przedsiębiorcy górniczego oraz zabezpieczenie niezbędnych środków finansowych i skuteczną realizację niewykonanych dotychczas prac i inwestycji. Oczekujemy podjęcia natychmiastowych decyzji i priorytetowe potraktowanie budowy zabezpieczeń przeciwpowodziowych na terenie naszego miasta.

PRZEWODNICZĄCY
RADY MIEJSKIEJ
w BIERUNIU
MARCIN NYGA

## Działania:

- **Posiedzenia Zespołu ds. bezpieczeństwa powodziowego – co 2 miesiące**
- **Uchwała RM i pisma do 27 podmiotów i osób**
- **Rozmowy z Wiceministrem Środowiska**

2016 - 2017

BIERUŃ
CI PRZAJE

# STRAŻ MIEJSKA

Stan etatowy:

- Komendant
- 16 strażników
- 2 stanowiska urzędnicze
- 5 osób - obsługa monitoringu

BIERUŃ
CI PRZAJE

# STRAŻ MIEJSKA

| Współpraca straży z Komendą Powiatową Policji w Bieruniu | | | | | |
|---|---|---|---|---|---|
| Rodzaj współpracy | Krótka informacja dotycząca współpracy | | | | |
| | 2014 | 2015 | 2016 | 2017 | |
| Patrole mieszane<br>- liczba wspólnych patroli w ciągu roku | 98 wspólnych patroli (patrol dwuosobowy)<br>- łącznie 1568 godzin<br>- 37.773,20 zł<br>- koszt średniej roboczogodziny sm 24,09 zł | 44 wspólne patrole (patrol dwuosobowy)<br>- łącznie 704 godziny<br>- 16.959.40 zł<br>- koszt średniej roboczogodziny sm 24,09 zł | 195 wspólnych patroli (patrol dwuosobowy)<br>- łącznie 3120 godzin<br>- 75.160,80 zł<br>- koszt średniej roboczogodziny sm 24,09 zł | 147 wspólnych patroli (patrol dwuosobowy)<br>- łącznie 2352 godziny<br>- 56.659,70 zł<br>- koszt średniej roboczogodziny sm 24,09 zł | |

ŁĄCZNIE: 484 łączone patrole / 7744 godziny / koszt - 186 553,1 zł

BIERUŃ
CI PRZAJE

# GOSPODARKA PRZESTRZENNA

BIERUŃ
CI PRZAJE

# ZAGOSPODAROWANIE PRZESTRZENNE

- Uchwała nr XII/4/2018 Rady Miejskiej w Bieruniu z dnia 27 września 2018 r., w sprawie uchwalenia zmiany Studium Uwarunkowań i Kierunków Zagospodarowania Przestrzennego Miasta Bierunia.

- Uchwalenie 11 miejscowych planów zagospodarowania przestrzennego na łączną powierzchnię 641,1 ha

BIERUŃ
CI PRZAJE

# DROGI GMINNE

- Nazewnictwo ulic – **nadano nowe nazwy ulic 26 odcinkom dróg.**

- Opracowany został **„Plan rozwoju sieci dróg gminnych w gminie Bieruń na lata 2017-2023”,** przyjęty Zarządzeniem Burmistrza Miasta Bierunia Nr B.0050.85.2017 z dnia 24 kwietnia 2017 r.

- **Uregulowano stan nieruchomości dróg gminnych** (przejęto łącznie 107 działek o łącznej powierzchni 1,1394 ha) w trybie „specustawy drogowej” (ZRID): ul. Kolejowa – etap I, ul. Lompy, ul. Ligonia, ul. Równoległa.

# KOMUNALIZACJA NIERUCHOMOŚCI

- **Skomunalizowane zostały nieruchomości w ilości 237 działek,** o łącznej powierzchni 75 ha.

BIERUŃ
CI PRZAJE

# PARK KULTUROWY

- **Utworzono Zespół parków kulturowych** pod nazwami Park Kulturowy dla Obszaru Staromiejskiego i Park Kulturowy dla Obszaru Grobli (Uchwała Nr III/6/2016 Rady Miejskiej w Bieruniu z dnia 31 marca 2016 r. - Dz. Urz. Woj. Śląskiego z dnia 18 kwietnia 2016 r., poz. 2285).

- Dla ww. Parków Kulturowych został opracowany **„Plan ochrony Zespołu parków kulturowych pod nazwami Park Kulturowy dla Obszaru Staromiejskiego i Park Kulturowy dla Obszaru Grobli”** (Uchwała Nr III/7/2016 Rady Miejskiej w Bieruniu z dnia 31 marca 2016 r. - Dz. Urz. Woj. Śląskiego z dnia 18 kwietnia 2016 r.,poz. 2286).

BIERUŃ
CI PRZAJE

# OCHRONA ZABYTKÓW

- Opracowano **„Program opieki nad zabytkami dla gminy Bieruń na lata 2017-2020”** (Uchwała nr XII/8/2016 Rady Miejskiej w Bieruniu z dnia 29 grudnia 2016)
- Wyznaczony został **„Szlak historyczny na Grobli wraz z wykonaniem jego oznakowania”** (2017 r.).
- **6 obiektów Objęto ochroną konserwatorską** (poprzez wpis obiektów do rejestru zabytków województwa śląskiego).

BIERUŃ
CI PRZAJE

# PROJEKTY I PROGRAMY

- Pozyskano środki finansowe i przeprowadzono konsultacje społeczne dokumentu planistycznego „miejscowy plan zagospodarowania przestrzennego terenu położonego w rejonie obszaru Staromiejskiego i Grobli” w ramach projektu grantowego „Nowa jakość konsultacji społecznych” (2017 r.).

- Opracowany został „Gminny Program Rewitalizacji miasta Bierunia na lata 2016-2020”, przyjęty Uchwałą Nr III/1/2017 Rady Miejskiej w Bieruniu z dnia 29 marca 2017 r.

BIERUŃ
CI PRZAJE

# ROZWÓJ STREFY EKONOMICZNEJ

- **Pozyskano 2 inwestorów** do Katowickiej Specjalnej Strefy Ekonomicznej w Bieruniu w rejonie ul. Strefowej (Lear Corporation Poland Sp. z o.o. Oddział w Bieruniu, Electropoli Poland).

- **Nieodpłatnie przejęto działki** stanowiące drogę (ul. Strefową) do terenów KSSE od Agencji Nieruchomości Rolnych (2015 rok) o powierzchni ponad 2 ha.

- **Złożono wniosek o objęcie nieruchomości** zlokalizowanych na terenie miasta Bierunia przy ul. Turyńskiej, o łącznej powierzchni 20,2904 ha, **statusem Katowickiej Specjalnej Strefy** Ekonomicznej (Uchwała Nr VII/6/2017 Rady Miejskiej w Bieruniu z dnia 25 maja 2017 r.).

BIERUŃ
CI PRZAJE

# ROZWÓJ STREFY EKONOMICZNEJ

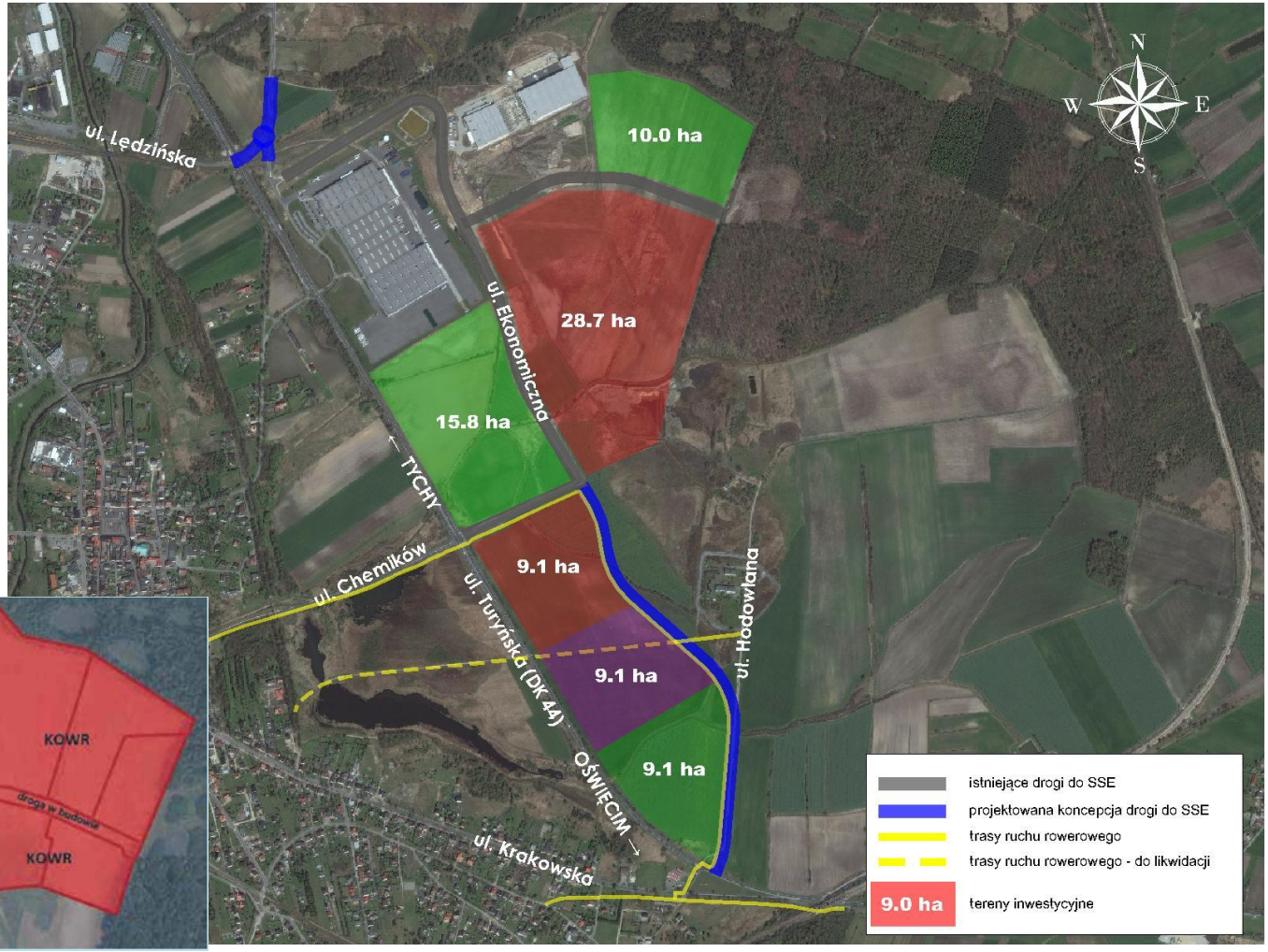

BIERUŃ
CI PRZAJE

# ROZWÓJ STREFY EKONOMICZNEJ

BIERUŃ
CI PRZAJE

# OCHRONA ŚRODOWISKA

BIERUŃ
CI PRZAJE

# PROGRAM OGRANICZENIA EMISJI

2015 r. – wymiana 87 pieców i 80 kolektorów słonecznych - 1,8 mln zł

2017 r. – wymiana 60 pieców – 787 tys. zł

2018 r. – wymiana 100 pieców – 700 tys. zł oraz 10 pieców w ramach Gminnego Programu Ograniczenia Niskiej Emisji – 30 tys. zł

**ŁĄCZNIE – 257 PIECÓW I 80 KOLEKTORÓW SŁONECZNYCH**

BIERUŃ
CI PRZAJE

# NASADZENIA

W lasach – **63 tys.** drzew i krzewów

W mieście – 954 drzewa

1093 krzewy

i1324 byliny

BIERUŃ
CI PRZAJE

# BUDOWA KANALIZACJI SANITARNEJ

Strategia rozwoju. Dofinansowanie przyłączy i przydomowych oczyszczalni

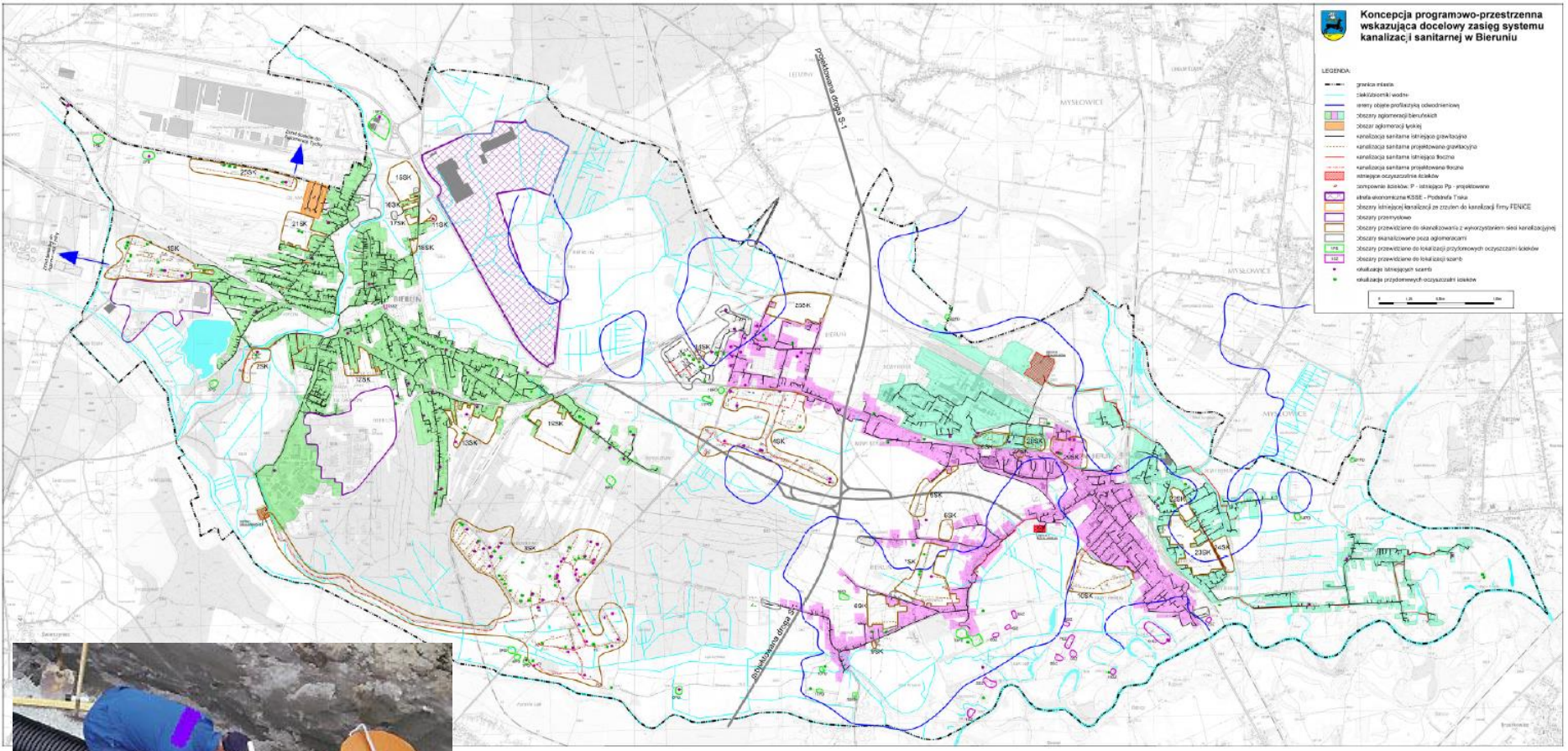

2015 r. – Ściernie / Bieruń Stary / Jajosty – 4,1 mln zł

2016 r. – Ściernie – 1,45 mln zł

PONAD 11 km sieci

BIERUŃ
CI PRZAJE

# MODERNIZACJA OCZYSZCZALNI ŚCIEKÓW PRZY UL. SOLECKIEJ

**KOSZT: 16 mln zł**

**DOFINANSOWANIE: 8,5 mln zł**

2017 - 2019

BIERUŃ
CI PRZAJE

# BUDOWA MINIARBORETUM

**KOSZT: 1,9 mln zł**

**DOFINANSOWANIE: 1,6 mln zł**

2015

BIERUŃ
CI PRZAJE

# ZAGOSPODAROWANIE TERENÓW WOKÓŁ BIERUŃSKIEJ GROBLI

BIERUŃ
CI PRZAJE

# ZAGOSPODAROWANIE PACIORKOWCÓW

# BIERUŃ – ZIELONA STOLICA POLSKI

MINISTERSTWO ŚRODOWISKA

NFOŚiGW

zielone miasta

**NAGRODA**

w konkursie "Zielone miasta - w stronę przyszłości!"
dla **Urzędu Miasta Bieruń**
za Realizację Programów ograniczenia niskiej emisji
w kategorii Środowisko a zdrowie
z podziękowaniami i życzeniami dalszych sukcesów
w realizacji projektów przyjaznych środowisku

Warszawa, 11.12.2015

Sławomir Mazurek
Podsekretarz Stanu
w Ministerstwie Środowiska

BIERUŃ
CI PRZAJE

# OŚWIATA

BIERUŃ
CI PRZAJE

# OŚWIATA

## OBIEKTY:

- Bieruńskie Centrum Usług, ul. Chemików 39

- Przedszkole nr 1 w Bieruniu, ul. Chemików 33
- Przedszkole nr 1 w Bieruniu, ul. Chemików 39
- Przedszkole nr 1 w Bieruniu, ul. Kamienna 17
- Przedszkole nr 2 w Bieruniu, ul. Warszawska 230
- Przedszkole nr 2 w Bieruniu, ul. Bijasowicka 58
- Przedszkole nr 2 w Bieruniu, ul. Mielęckiego 29
- Przedszkole nr 3 z Oddziałami Integracyjnymi w Bieruniu, ul. Bociania 1

- Szkoła Podstawowa nr 1 w Bieruniu, ul. Krakowska 30
- Szkoła Podstawowa nr 1 w Bieruniu, Licealna 17 a
- Szkoła Podstawowa nr 3 im. Orła Białego w Bieruniu, ul. Węglowa 11
- Szkoła Podstawowa nr 3 im. Orła Białego w Bieruniu, ul. Warszawska 294

BIERUŃ
CI PRZAJE

# OŚWIATA

## ZATRUDNIENIE / ILOŚĆ UCZNIÓW

| | 2015 r. | 2016 r. | 2017 r. | 2018 r. |
|---|---|---|---|---|
| stan zatrudnienia (nauczyciele i ADM) | 349 | 354 | 367 | 371 |
| Ilość nauczycieli | 241 | 229 | 251 | 265 |
| Ilość uczniów | 2475 | 2294 | 2523 | 2544 |

BIERUŃ
CI PRZAJE

# OŚWIATA

WYDATKI INWESTYCYJNE – 15,307 mln zł

BIEŻĄCE UTRZYMANIE – 98,791 mln zł

BIERUŃ
CI PRZAJE

# PROJEKTY UNIJNE REALIZOWANE W BIERUŃSKICH SZKOŁACH I PRZEDSZKOLACH

BIERUŃ
CI PRZAJE

# „BIERUŃ ROWEREM STOI”

2018

BIERUŃ
CI PRZAJE

# „Wszyscy równi w naszym przedszkolu - wyrównywanie szans edukacyjnych i rozwojowych dzieci niepełnosprawnych z Przedszkola nr 3 w Bieruniu”

2017-2018

Wartość projektu 152 041,00 zł, w tym dofinansowanie 129 234,85 zł

BIERUŃ
CI PRZAJE

# „Równi na starcie - bieruńskie szkoły podstawowe dla edukacji równych szans”

2017-2019

Wartość projektu 137 312,53 zł, w tym dofinansowanie 128 084,79 zł

BIERUŃ
CI PRZAJE

# „Uniwersytet NIEpotworny”

2016-2018

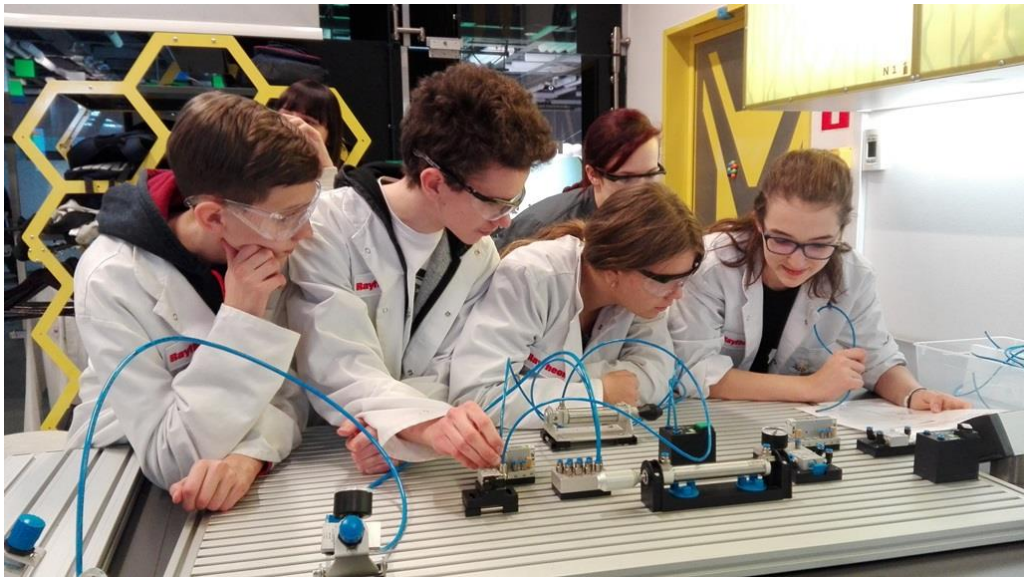

Wartość projektu 264 928,82 zł, w tym dofinansowanie 242 387,59 zł

BIERUŃ
CI PRZAJE

# PROJEKTY UNIJNE

- **LECIMY Z POMOCĄ - BIERUŃSKIE PRZEDSZKOLA OTWARTE NA SPECJALNE POTRZEBY DZIECI I ICH RODZICÓW**

  Wartość projektu 298 003,96 zł, w tym dofinansowanie 253 301,74 zł (realizacja 01.10.2013-30.06.2015)

- **KREATYWNOŚĆ BIERUŃSKICH SZKÓŁ PODSTAWOWYCH GWARANCJĄ JAKOŚCI UCZENIA**

  Wartość projektu 338 273,19 zł, w tym dofinansowanie 297 679,82 zł (realizacja 01.06.2014-30.06.2015)

- **RAZEM MOŻEMY WIĘCEJ - WYRÓWNYWANIE SZANS EDUKACYJNYCH I ROZWOJOWYCH DZIECI NIEPEŁNOSPRAWNYCH Z PRZEDSZKOLA NR 1 W BIERUNIU**

  Wartość projektu 134 316,00 zł, w tym dofinansowanie 114 168,60 zł (realizacja 01.06.2018-31.07.2019)

BIERUŃ
CI PRZAJE

# DZIECIĘCA RADA MIEJSKA

Czerwiec 2017

BIERUŃ
CI PRZAJE

# DOTACJE PRYWATNEGO ŻŁOBKA „A KUKU”

a KUKU!

BIERUŃ
CI PRZAJE

# OŚWIATA

## WYZWANIA

- REFORMA OŚWIATY W 2017 R.
- LIKWIDACJA OŚRODKA EDUKACJI I POWOŁANIE BIERUŃSKIE CENTRUM USŁUG
- PODEJMOWANIE DZIAŁAŃ, ZMIERZAJĄCYCH DO PRZYJĘCIA WSZYSTKICH DZIECI TRZYLETNICH DO PRZEDSZKOLI (TWORZENIE DODATKOWYCH GRUP PRZEDSZKOLNYCH, ADAPTACJA POMIESZCZEŃ NA SALE)

BIERUŃ
CI PRZAJE

# KULTURA

BIERUŃ
CI PRZAJE

# KULTURA

## OBIEKTY:

- Kinoteatr „JUTRZENKA”
- Dom Kultury „GAMA”
- „TRIADA”
- Regionalne Centrum Kulturalno-Gospodarcze „REMIZA”
- Gminna Biblioteka Publiczna nr 1
- Gminna Biblioteka Publiczna nr 2

## ZATRUDNIENIE: 18,75 etatów

BIERUŃ
CI PRZAJE

# KULTURA

WYDATKI INWESTYCYJNE – 3,2 mln zł

BIEŻĄCE UTRZYMANIE -7,617 mln zł

BIERUŃ
CI PRZAJE

# KULTURA

## ORGANIZOWANE WYDARZENIA

BIERUŃ
CI PRZAJE

# DNI BIERUNIA I DOŻYNKI

BIERUŃ
CI PRZAJE

# NOC ŚWIĘTOJAŃSKA

BIERUŃ
CI PRZAJE

# JARMARK BOŻONARODZENIOWY

BIERUŃ
CI PRZAJE

# DZIEŃ DZIECKA

BIERUŃ
CI PRZAJE

# MAJÓWKA NA RYNKU

BIERUŃ
CI PRZAJE

# DZIEŃ ŚW. WALENTEGO PATRONA MIASTA BIERUNIA

BIERUŃ
CI PRZAJE

# WIZYTA CHÓRU CERKWII ŚW. MIKOŁAJA Z OSTROGA W RAMACH DNIA ŚW. WALENTEGO

Trójka
POLSKIE RADIO

luty 2017

BIERUŃ
CI PRZAJE

# SYLWESTER NA RYNKU

BIERUŃ
CI PRZAJE

# WAKACYJNY RYNEK

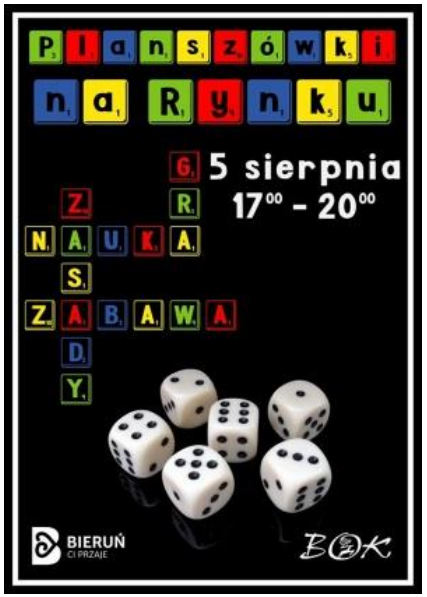


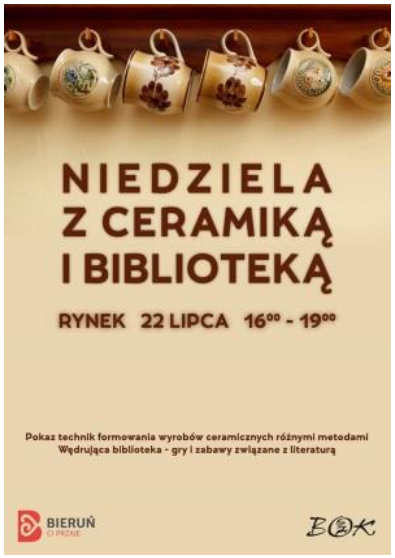

BIERUŃ
CI PRZAJE

# DNI TEATRU

BIERUŃ
CI PRZAJE

# XIII MIĘDZYNARODOWY FESTIWAL FILMÓW AMATORSKICH IM. L. WOJTALI

październik 2017

BIERUŃ
CI PRZAJE

# UNIWERSYTET TRZECIEGO WIEKU

BIERUŃ
CI PRZAJE

# EUROPEJSKIE DNI DZIEDZICTWA

BIERUŃ
CI PRZAJE

# WYSTAWY MALARSTWA, RĘKODZIEŁA

BIERUŃ
CI PRZAJE

# KONKURSY

plastyczne, muzyczne, np. Powiatowy Konkurs Piosenki Żołnierskiej, Ukraińskiej, Wojewódzki Konkurs Piosenki Chorwackiej, Ogólnopolski Festiwal Dzieci i Młodzieży „Tęczowe piosenki Jana Wojdaka", Festiwal Filmów Amatorskich im. Leona Wojtali Bieruń, plenery malarskie.

BIERUŃ
CI PRZAJE

# ZAKUP KATARYNKI

BIERUŃ
CI PRZAJE

# SPORT I REKREACJA

BIERUŃ
CI PRZAJE

# SPORT I REKREACJA

## OBIEKTY:

- Hala Sportowa przy ul. Warszawskiej 294a z kompleksem boisk sportowych
- Hala Sportowa przy ul. Szarych Szeregów 15
- Pływalnia przy ul. Kadłubowej 15 z kompleksem boisk sportowych
- Pływalnia przy ul. Węglowej 11
- Obiekt sportowy przy ul. Chemików 40
- Obiekt sportowy przy ul. Warszawskiej 270
- Strzelnica Sportowa przy ul. Królowej Jadwigi 10
- Zbiornik wodny „Łysina”
- 23 place zabaw
- 11 siłowni zewnętrznych
- 4 urządzenia do streetworkout
- 8 boisk środowiskowych
- 2 bulodromy

## ZATRUDNIENIE: 51,5 etatów

BIERUŃ
CI PRZAJE

# SPORT I REKREACJA

## KORZYSTANIE Z OBIEKTÓW:

| nazwa obiektu | Pływalnia ul. Kadłubowa 15 | Pływania ul. Węglowa 11 | Squash | Hala sportowa Bieruń Nowy | | | Hala sportowa Bieruń Stary | |
|---|---|---|---|---|---|---|---|---|
| | | | | usługi pozostałe* | płyta boiska ** | boiska zewnętrzne ** | usługi pozostałe*** | płyta boiska ** |
| ilość sprzedanych biletów / ilość rezerwacji | 34 476 | 7 652 | 1 734 | 11 028 | 805 | 624 | 5 820 | 813 |

BIERUŃ
CI PRZAJE

# SPORT I REKREACJA

## WZROST ILOŚCI PLACÓW ZABAW / SIŁOWNI

| | STAN NA 2015 | STAN NA 2018 | Nowe lokalizacje: |
|---|---|---|---|
| Place zabaw | 17 | 23 | Homera, Łysina, Borowinowa, Mieszka I, Czarnuchowice, Arboretum |
| Siłownie zewnętrzne | 1 | 11 | Homera, Chemików, Borowinowa, Jajosty, Ściernie, Granitowa 2 sztuki, Mieszka I, Skatepark, Arboretum |
| Streetworkout | 0 | 4 | oś. Homera, Łysina, Basen SP1, Skatepark |
| Bulodrom | 1 | 2 | Łysina |
| razem | 19 | 40 | |

BIERUŃ
CI PRZAJE

# SPORT I REKREACJA

WYDATKI INWESTYCYJNE – 4,7 mln zł

BIEŻĄCE UTRZYMANIE – 18,888 mln zł

BIERUŃ
CI PRZAJE

# SPORT I REKREACJA

## NAJWAŻNIEJSZE IMPREZY

BIERUŃ
CI PRZAJE

# BIERUŃSKI BIEG UTOPCA

BIERUŃ
CI PRZAJE

Bieruń, 26 września 2018 r.

BIERUŃ
CI PRZAJE

# OGÓLNOPOLSKI TURNIEJ TAŃCA TOWARZYSKIEGO

BIERUŃ
CI PRZAJE

# OTWARCIE I WSPARCIE FINANSOWE MODELARNI

grudzień 2016

BIERUŃ
CI PRZAJE

# VII PUCHAR MTB

sierpień 2017

BIERUŃ
CI PRZAJE

# TOUR DE POLOGNE W BIERUNIU

sierpień 2017

BIERUŃ
CI PRZAJE

# SPORT I REKREACJA

PONADTO:

- 65 imprez sportowo-rekreacyjnych w różnych dyscyplinach sportu
- 19 wyjazdów turystyczno-krajoznawczych
- zajęcia szkółek sportowych dla dzieci: siatkówka oraz szachy,
- wakacyjne kursy: tenisa ziemnego, strzelania i samoobrony,
- zajęcia aerobiku i aquaaerobiku,
- rozgrywki ALPN (amatorska liga piłki nożnej) i tenisa ziemnego.

BIERUŃ
CI PRZAJE

# SPRAWY SPOŁECZNE

BIERUŃ
CI PRZAJE

# MIEJSKI OŚRODEK POMOCY SPOŁECZNEJ

## OBIEKTY:

- MIEJSKI OŚRODEK POMOCY SPOŁECZNEJ
- ŚWIETLICA WSPARCIA DZIENNEGO BIERUŃ NOWY
- ŚWIETLICA WSPARCIA DZIENNEGO BIERUŃ STARY UL. HOMERA

od 2018 r.

- ŚWIETLICA WSPARCIA DZIENNEGO UL. CHEMIKÓW
- DZIENNY DOM SENIOR +

BIERUŃ
CI PRZAJE

# MIEJSKI OŚRODEK POMOCY SPOŁECZNEJ

ZATRUDNIENIE – 38 osób

WARTOŚĆ WYPŁACONYCH ZASIŁKÓW – 45,18 mln zł

BIEŻĄCE UTRZYMANIE – 11,87 mln zł

ILOŚĆ OSÓB KORZYSTAJĄCYCH Z ŚWIETLIC - 71

# NAJWAŻNIEJSZE DZIAŁANIA

BIERUŃ
CI PRZAJE

# OTWARCIE ŚWIETLICY WSPARCIA DZIENNEGO „RADOŚĆ” NA OS. CHEMIKÓW W DZIENNYM DOMU „SENIOR +”

BIERUŃ
CI PRZAJE

# PRZENIESIENIE ŚWIETLICY WSPARCIA DZIENNEGO Z BUDYNKU „TRIADY” DO BUDYNKU BYŁEGO PRZEDSZKOLA PRZY UL. WARSZAWSKIEJ

BIERUŃ
CI PRZAJE

# KLUB MALUSZKA

BIERUŃ
CI PRZAJE

# SZCZEPIENIA OCHRONNE PRZECIWKO GRYPIE DLA OSÓB POWYŻEJ 60 ROKU ŻYCIA

Realizacja 0d 2017

BIERUŃ
CI PRZAJE

# KARTA „AKTYWNI SENIORZY 60+”

711 wydanych kart

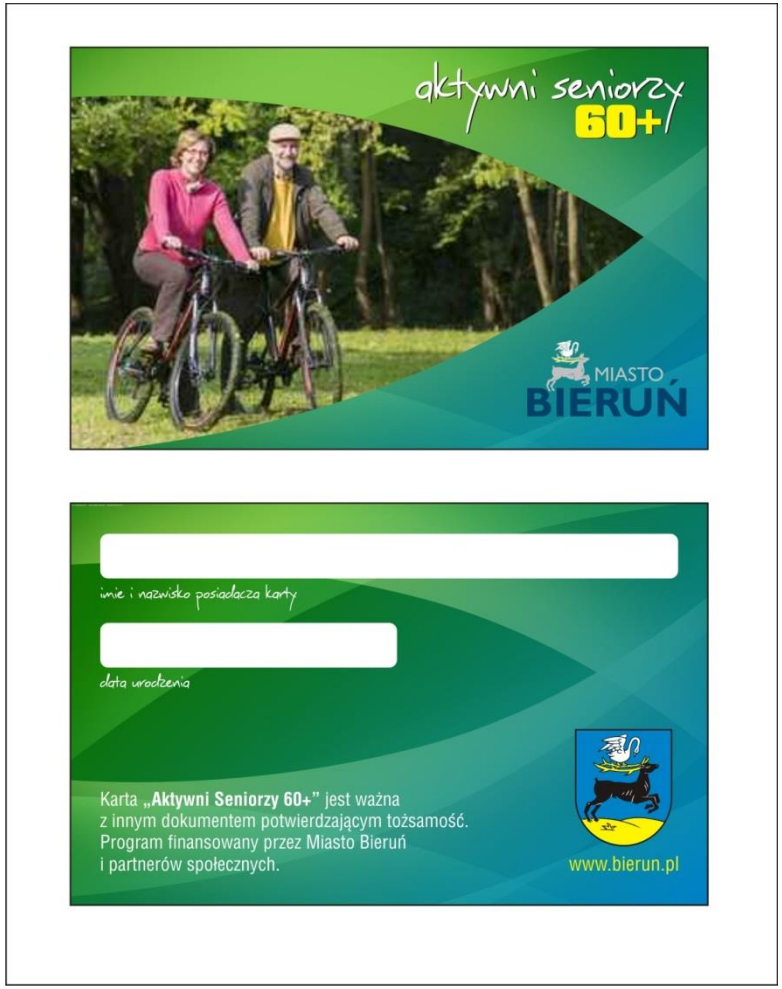

BIERUŃ
CI PRZAJE

# KONTYNUACJA PROGRAMU „RODZINA TRZY PLUS”

Podczas kadencji wydano 3489 kart

BIERUŃ
CI PRZAJE

# REALIZACJA RZĄDOWEGO PROGRAMU „KARTA DUŻEJ RODZINY”

Podczas kadencji wydano 1461 kart

**KARTA DUŻEJ RODZINY**

rodzina.gov.pl

BIERUŃ
CI PRZAJE

# KOPERTY ŻYCIA

BIERUŃ
CI PRZAJE

KOPERTA ŻYCIA

112 NUMER ALARMOWY

BIERUŃ
CI PRZAJE

# DOTACJE DLA ORGANIZACJI POZARZĄDOWYCH

WARTOŚĆ – 1,7 mln zł

ILOŚĆ – 61 dotacji

BIERUŃ
CI PRZAJE

# STYPENDIA DLA STUDENTÓW

WARTOŚĆ – 190 tys. zł

ILOŚĆ – 64

BIERUŃ
CI PRZAJE

# STYPENDIA SPORTOWE

WARTOŚĆ – 350 tys. zł

ILOŚĆ – 90

BIERUŃ
CI PRZAJE

# NAGRODY SPORTOWE

WARTOŚĆ – 184 tys. zł

ILOŚĆ – 104

BIERUŃ
CI PRZAJE

# STRATEGIA PROMOCJI MIASTA

BIERUŃ
CI PRZAJE

# STRATEGIA PROMOCJI MIASTA

maj 2017

BIERUŃ
CI PRZAJE

# SZLAK HISTORYCZNY

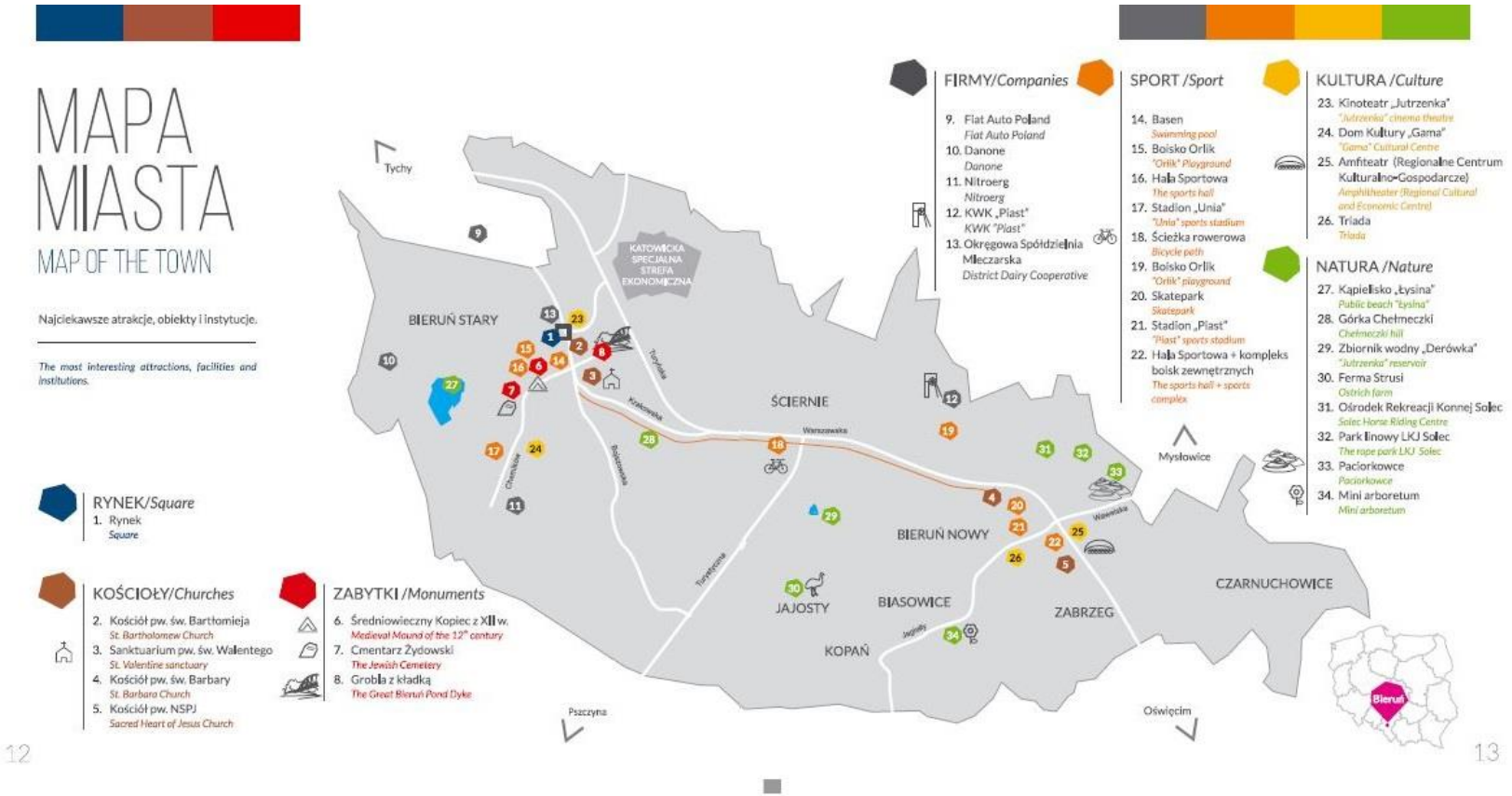

BIERUŃ
CI PRZAJE

# SZLAK KULINARNY – „BIERUŃSKO DOBRE”

BIERUŃSKIE
BABECZKI

kuchnia
u Sontaga

BIERUŃ
CI PRZAJE

# SZLAK DLA AKTYWNYCH

BIERUŃ
CI PRZAJE

# REALIZACJE W RAMACH BUDŻETU PARTYCYPACYJNEGO

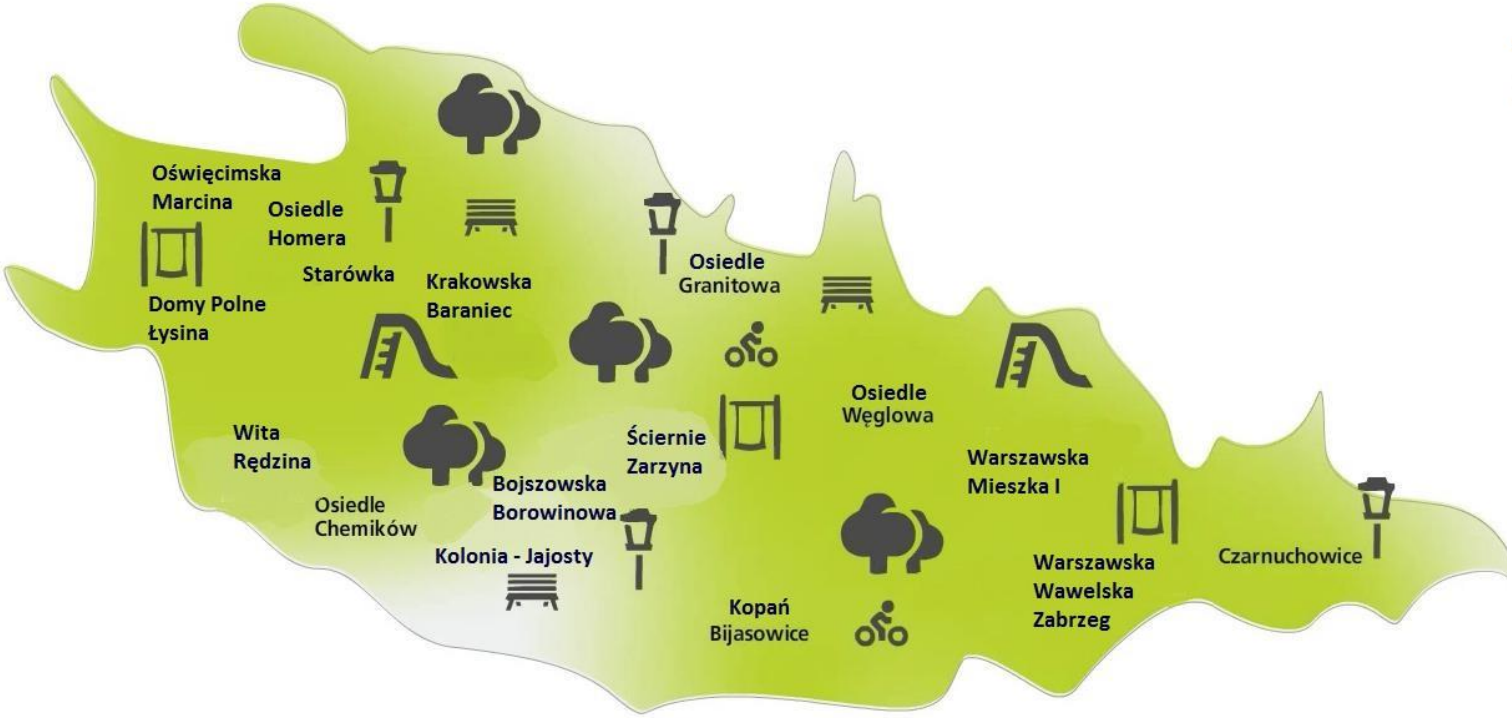


BUDŻET PARTYCYPACYJNY BIERUŃ 2016

BUDŻET PARTYCYPACYJNY BIERUŃ 2017

BUDŻET PARTYCYPACYJNY BIERUŃ 2018

2017

BIERUŃ
CI PRZAJE

# REALIZACJE W RAMACH BUDŻETU PARTYCYPACYJNEGO

BUDŻET PARTYCYPACYJNY BIERUŃ 2016

- 2016 r. – 500 tys. zł
  **21** projektów

BUDŻET PARTYCYPACYJNY BIERUŃ 2017

- 2017 r. – 600 tys. zł
  **19** projektów

BUDŻET PARTYCYPACYJNY BIERUŃ 2018

- 2018 r. – 700 tys. zł
  **24** projekty

# REALIZACJE W RAMACH BUDŻETU PARTYCYPACYJNEGO

## OSIEDLE HOMERA

## OSIEDLE CHEMIKÓW

2016

BIERUŃ
CI PRZAJE

# REALIZACJE W RAMACH BUDŻETU PARTYCYPACYJNEGO

## OSIEDLE CHEMIKÓW

## OSIEDLE HOMERA

BUDŻET PARTYCYPACYJNY BIERUŃ 2017

2017

BIERUŃ
CI PRZAJE

# REALIZACJE W RAMACH BUDŻETU PARTYCYPACYJNEGO

BUDŻET PARTYCYPACYJNY BIERUŃ 2016

BUDŻET PARTYCYPACYJNY BIERUŃ 2017

2016 - 2017

BIERUŃ
CI PRZAJE

# REALIZACJE W RAMACH BUDŻETU PARTYCYPACYJNEGO

BUDŻET PARTYCYPACYJNY BIERUŃ 2016

BUDŻET PARTYCYPACYJNY BIERUŃ 2017

2016 - 2017

BIERUŃ
CI PRZAJE

# REALIZACJE W RAMACH BUDŻETU PARTYCYPACYJNEGO

BUDŻET PARTYCYPACYJNY BIERUŃ 2016

BUDŻET PARTYCYPACYJNY BIERUŃ 2017

2016 - 2017

BIERUŃ
CI PRZAJE

# WSPÓŁPRACA Z ZAGRANICĄ

19 wyjazdów mieszkańców do miast partnerskich

BIERUŃ
CI PRZAJE

# ROK NIEMIECKI W BIERUNIU

## 20 lat współpracy z Gundelfingen

ROK NIEMIECKI
2017
W BIERUNIU

2017

BIERUŃ
CI PRZAJE

# ROK UKRAIŃSKI W BIERUNIU

## 10 lat współpracy z Ostrogiem

ROK UKRAIŃSKI W BIERUNIU 2015

2015

BIERUŃ
CI PRZAJE

# 10 LAT WSPÓŁPRACY Z MEUNG SUR LOIRE

## Wizyta gości z Francji

lipiec 2017

BIERUŃ
CI PRZAJE

# 20 lat współpracy z Moravskym Berounem

2018

BIERUŃ
CI PRZAJE

# POPRAWA FUNKCJONALNOŚCI URZĘDU I UŁATWIENIA DLA MIESZKAŃCÓW

| | |
|---|---|
| Przystosowanie pomieszczenia na parterze na potrzeby Kasy i Biura Windykacji | 43 759,98 zł |
| Remont Kancelarii wraz z zamontowaniem przeszklenia | 18 320,06 zł |
| Remont Sali Ślubów | 25 251,55 zł |
| Wymiana ogrodzenia budynku Urzędu | 14 426,67 zł |
| Montaż bramy wjazdowej z napędem elektrycznym | 12 177,00 zł |
| Wykonanie odciągu spalin z agregatu prądotwórczego | 11 816,00 zł |
| Malowanie pomieszczeń biurowych oraz wymiana stiuku na parterze w segmencie B | 19 288,00 zł |
| **Razem** | **145 039,26 zł** |

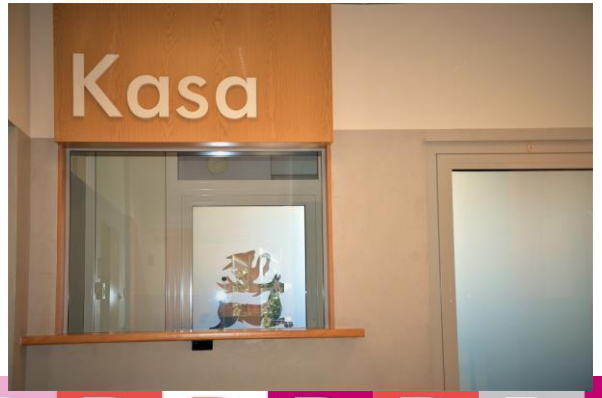

BIERUŃ
CI PRZAJE

# DOTACJE NA PRACE KONSERWATORSKIE PRZY ZABYTKACH

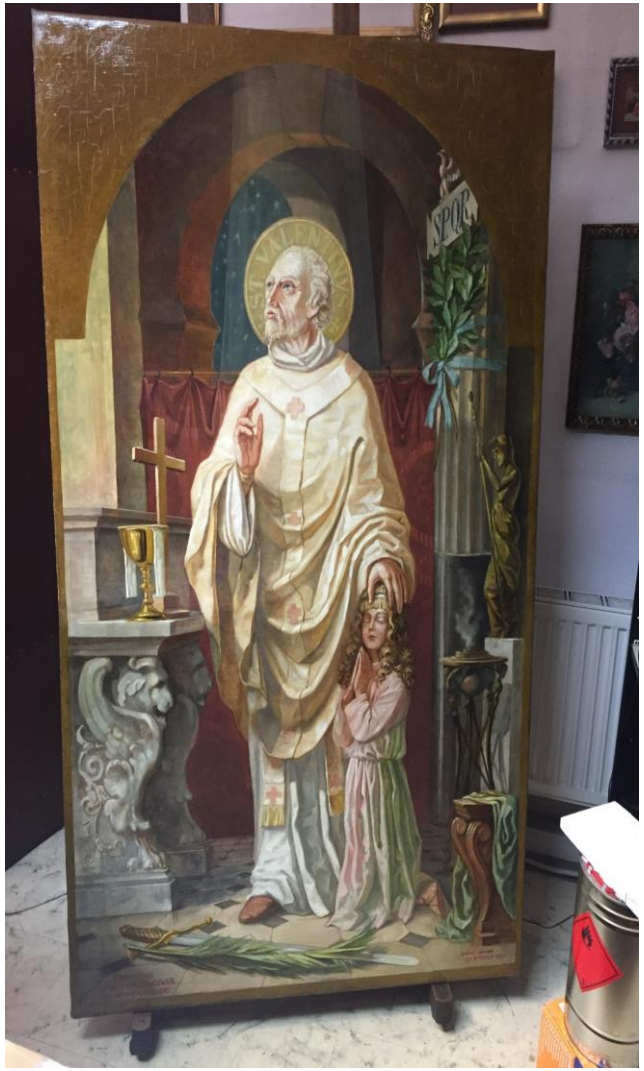

**ŁĄCZNA KWOTA DOTACJI:**
**614 tys. zł**

2014 - 2018

BIERUŃ
CI PRZAJE

# RENOWACJE ZABYTKOWYCH KRZYŻY PRZYDROŻNYCH

**KRZYŻ UL. CHEMIKÓW – 2017 r.**
**43,4 tys. zł z dotacji powiatu**

**KRZYŻ UL. LĘDZIŃSKA – 2016 r.**
**41,4 tys. zł z dotacji powiatu**

BIERUŃ
CI PRZAJE

# WAŻNE WYDARZENIA

BIERUŃ
CI PRZAJE

# WIZYTA PREZYDENTA RP W BIERUNIU

BIERUŃ
CI PRZAJE

# 745 LAT ŚCIERŃ

czerwiec 2017

# 25 LAT ODZRODZONEJ SAMORZĄDNOŚCI

25lat
ODRODZONEJ
SAMORZĄDNOŚCI
BIERUNIA

BIERUŃ
CI PRZAJE

# PRZYSTAPIENIE MIASTA BIERUNIA DO ZWIĄZKU METROPOLITALNEGO

Górnośląsko
-Zagłębiowska
Metropolia

BIERUŃ
CI PRZAJE

# KONFERENCJA

## „MAŁE GMINY W METROPOLII”

Górnośląsko
-Zagłębiowska
Metropolia

2018

BIERUŃ
CI PRZAJE

# 35. ROCZNICA STRAJKU NA KWK „PIAST”

grudzień 2016

# Podpisanie umowy na wykonanie dokumentacji projektowej Drogi Wojewódzkiej 934 - 21 września 2015 r.

BIERUŃ
CI PRZAJE

# WSPÓŁPRACA
# Z UNIWERSYTETEM EKONOMICZNYM

kwiecień 2017

BIERUŃ
CI PRZAJE

# PCHLI TARG NA BIERUŃSKIM RYNKU

BIERUŃ
CI PRZAJE

# NAGRODY

BIERUŃ
CI PRZAJE

# BIERUŃ W PIERWSZEJ DZESIĄTCE RANKINGU ZRÓWNOWAŻONEGO ROZWOJU JEDNOSTEK SAMORZĄDU TERYTORIALNEGO W POLSCE

KOMISJA SAMORZĄDU TERYTORIALNEGO
I POLITYKI REGIONALNEJ

FUNDACJA POLSKIEGO GODŁA
PROMOCYJNEGO „TERAZ POLSKA"

DYPLOM

dla gminy

**BIERUŃ**

za zajęcie 5. miejsca
w Rankingu Zrównoważonego Rozwoju
Jednostek Samorządu Terytorialnego
w kategorii Gminy Miejskie

Prezes Zarządu Fundacji
Polskiego Godła
Promocyjnego
Krzysztof Przybył

Przewodniczący Komisji
Samorządu Terytorialnego
i Polityki Regionalnej
Andrzej Maciejewski

Warszawa, dn. 15 października 2018 roku

# BIERUŃ – ZIELONA STOLICA POLSKI

MINISTERSTWO ŚRODOWISKA

NFOŚiGW

zielone miasta

**NAGRODA**

w konkursie "Zielone miasta - w stronę przyszłości!"
dla **Urzędu Miasta Bieruń**
za Realizację Programów ograniczenia niskiej emisji
w kategorii Środowisko a zdrowie
z podziękowaniami i życzeniami dalszych sukcesów
w realizacji projektów przyjaznych środowisku

Warszawa, 11.12.2015

Sławomir Mazurek
Podsekretarz Stanu
w Ministerstwie Środowiska

BIERUŃ
CI PRZAJE

# SAMORZĄDOWY LIDER EDUKACJI

SAMORZĄDOWY LIDER EDUKACJI

Ogólnopolski Program Certyfikacji Gmin, Powiatów i Samorządnych Województw

NOWA EDYCJA 2018

2014-2018

BIERUŃ
CI PRZAJE

# MIASTO BIERUŃ LAUREATEM KONKURSU

TERAZ POLSKA

2017

# BIERUŃ
CI PRZAJE